

BORSA İSTANBUL

BİST 100 endeksi günü %1,29 yükselişle 9.573,21 puandan tamamladı. BİST 100 endeksi gün içinde en düşük 9.422,17 en yüksek ise 9.629,29 seviyesinden işlem gördü. Toplam işlem hacmi ise 122,5 milyar TL düzeyinde gerçekleşti.

En fazla işlem gören sektör endeksi 53,8 milyar TL ile BİST MALİ endeksi olurken, en fazla değer kazanan sektör endeksi %3,45 ile BİST TEKNOLOJİ endeksi oldu. En fazla değer kaybeden sektör endeksi ise -%2,60 ile BİST TEKSTİL, DERİ endeksi oldu.

XU100 endeksi içerisinde işlem gören 66 hissenin fiyatı yükselirken, 33 hissenin fiyatı düşmüştür. 1 hissenin ise fiyatı değişmedi.

Borsa İstanbul'un toplam işlem hacmi bir önceki işlem gününe göre %9,37 yükselişle (10,5 milyar TL) 122,5 milyar TL oldu. 5 günlük ortalama işlem hacmi 111,6 milyar TL düzeyinde gerçekleşirken son gün işlem hacmi ortalamaya göre %9,76 artış kaydetmiştir.

PİYASA GÜNDEMİ

NVIDIA bilançosu, yüksek beklentileri karşılamasına rağmen yüksek oynaklığa neden olmadı. NVIDIA hissesi açılış öncesi işlemlerde sadece %1,5 kadar kayıpla işlem görüyor. Asya borsaları bu sabah karışık bir görünüme sahip. Gümrük tarifelerinin zamanlamasına ilişkin açıklamaları ve Trump'ın Amerika ekonomisinin görünümüne ilişkin değerlendirmeleri nedeniyle Amerikan tahvil faizleri yükselirken Dolar güçlenmeye başladı. Bugün ABD ekonomik büyümesi ikinci tahmini izlenecek. Piyasalar Kanada ve Meksika için gümrük tarifelerinin zamanlaması ve yarınki çekirdek PCE verisini bekleme devam ediyor.

Borsa İstanbul, geçtiğimiz Cuma gününden bu yana devam eden satış baskısından dün bir miktar da olsa kurtulmayı başardı. Global borsalar iyimserliğinden etkilenen BİST100 endeksi hem haftalık hem de ayın başından bu yana bakıldığında hala eksi bölgede olduğu söylenebilir. Sağlık hizmetlerinden alınan katkı payının düşürülmesiyle Şubat ayı enflasyon beklentileri aşağı yönlü revize edilirken PPK'nın Mart toplantısında faiz indirimi ihtimali tekrar artıyor. Bugün TCMB Menkul Kıymet İstatistikleri açıklanacak. Teknik açıdan toparlanma için de 9600 üzerinde kapanışın şart olduğu düşüncesindeyiz

DÖVİZ PİYASASI

	Son	Gün %	Haf.%	Ay %
USDTRY	36,4570	0,04	0,45	2,22
EURTRY	38,2651	-0,26	1,05	2,10
GBPTRY	46,2449	0,04	1,13	3,70
EURUSD	1,0486	-0,28	0,59	0,06
GBPUSD	1,2675	0,03	0,70	1,62

DÖVİZ SEPETLERİ

	Son	Gün %	Haf. %	Ay %
Döviz Sepeti	37,3180	0,04	0,59	2,59
Dolar Endeksi (DXY)	106,4720	0,15	-0,65	-0,92

TAHVİL PİYASASI

Tahvil Faizleri	Son	Ö.Gün	Ö.Haf.	Ö.Ay
TL Referans Faiz	44,7%	44,7%	44,7%	44,4%
Türkiye 2 Yıllık	35,9%	35,5%	36,3%	35,7%
Türkiye 10 Yıllık	24,7%	24,1%	23,8%	23,4%
Almanya 10 Yıllık	2,4%	2,5%	2,6%	2,6%
ABD 2 Yıllık	4,1%	4,1%	4,3%	4,2%
ABD 10 Yıllık	4,3%	4,3%	4,5%	4,6%
ABD10y 2y Farkı	17,3bp	18,9bp	25,6bp	32,0bp

EMTİA PİYASASI

Emtia	Son	Gün %	Haf. %	Ay %
Altın Ons	2.916,4	0,13	-0,67	5,24
Gümüş Ons	31,8	0,47	-2,88	3,79
Brent	72,2	-0,60	-4,76	-6,89
Gram Altın	3.418,4	0,17	-0,16	7,50

BORSA İSTANBUL ENDEKSLERİ

Performans	Kapanış	İşlem Hacmi	Gün %	Haf. %	Ay %	Yb %
BİST-100	9.573	87.878.199.385	1,3	-2,0	-5,3	-2,6
BİST-30	10.709	73.589.175.393	1,5	-1,4	-4,2	-0,4
BİST Sanayi	11.991	29.668.140.534	0,3	-2,5	-7,9	-8,1
BİST Banka	15.103	26.192.000.061	2,5	3,6	-1,6	3,8
BİST Tüm	11.133	122.540.638.542	0,9	-1,5	-5,1	-2,8
Son ve Önceki Dönem		Son	Ö. Haf	Ö. Ay	Yılbaşı	Ö. Yıl
Yab.Takas Oranları (%)		37,02	37,19	37,00	36,99	35,87

BİST 100 ENDEKSİ

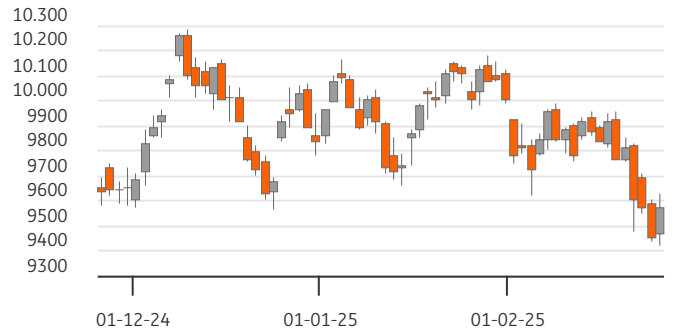

BİST-100 EN ÇOK DÜŞENLER

	Değ.%	Kapanış	Hacim		Hacim	Kapanış	Değ.%
NTHOL	-3,47	41,20	100,1	YKBNK	8.439	29,28	3,10
BSOKE	-3,12	12,11	66,3	ASELS	6.633	86,00	6,17
ENERY	-2,41	218,60	62,4	ISCTR	6.259	15,18	4,69
MAGEN	-2,33	26,04	185,0	EKGYO	2.869	13,77	2,30
CVKMD	-2,12	9,23	233,6	TCELL	1.810	105,30	1,06

BİST-100 PARA GİRİŞİ

BİST-100 EN ÇOK YÜKSELENLER

	Değ. %	Kapanış	Hacim		Hacim	Kapanış	Değ. %
ASELS	6,17	86,00	6.632,7	YKBNK	8.439	29,28	3,10
AEFES	5,57	170,50	1.732,8	THYAO	7.942	308,25	1,15
ISCTR	4,69	15,18	6.258,7	ASELS	6.633	86,00	6,17
AGHOL	3,49	311,75	324,8	ISCTR	6.259	15,18	4,69
YKBNK	3,10	29,28	8.439,4	AKBNK	4.883	67,50	2,04

BİST-100 HACMİ EN YÜKSEKLER

	Değ. %	Kapanış	Hacim		Hacim	Kapanış	Değ. %
BİST-100							
F/K Oranı		6,07	8,23		11,24	8,5%	11,50
PD/DD Oranı		1,55	1,21		1,50	1,4%	1,54
Net Kar Marjı		10,3%	11,1%		8,1%	9,8%	19,3
Aktif Karlılığı		6,1%	5,3%		3,3%	4,9%	8,3
Özsermaye Karlılığı		32,7%	25,4%		17,6%	25,2%	22,0

Endeks ve Döviz Sözleşmeleri	Gün %	Açık Pozis. (AP)	AP Değ.
F_XU0300225	1,54	189.256	-36.209
F_XAUUSD0225	-1,00	46.287	-5.088
F_USDTRY0225	-0,18	661.321	-34.029
F_EURUSD0225	-0,23	37.563	2.880
F_EURTRY0225	-0,23	10.072	835

Ülke	Endeks	Kapanış	Gün %	Haf.%	Ay %
ABD	S&P 500	5.952	-0,1%	-3,1%	-2,4%
	DOW 30	43.412	-0,5%	-2,7%	-2,3%
	NASDAQ	19.068	0,2%	-4,9%	-4,4%
Fransa	CAC40	8.144	1,2%	0,4%	2,7%
Almanya	DAX	22.794	1,7%	1,6%	6,5%
İngiltere	FTSE	8.731	0,7%	0,2%	2,7%
Japonya	NIKKEI 225	38.142	-0,2%	-2,6%	-4,5%



BİST ENDEKSLERİ DESTEK DİRENÇ - HAREKETLİ ORTALAMA - PERFORMANS TABLOSU

Endeks	Kapanış	Destekler		Pivot	Dirençler		Hareketli Ortalamalar			Performans			
		Destek 2	Destek 1		Direnç 1	Direnç 2	5 HO	20 HO	50 HO	Gün. %	Haf. %	Aylık %	Yıllık %
XU100	9.573,21	9.334,44	9.453,82	9.541,56	9.660,94	9.748,68	9.601,86	9.800,42	9.876,04	1,3%	-2,0%	-5,3%	2,6%
XU050	8.516,55	8.300,86	8.408,70	8.487,93	8.595,77	8.675,00	8.523,76	8.702,15	8.748,39	1,4%	-1,7%	-4,9%	4,3%
XU030	10.709,20	10.424,52	10.566,86	10.671,72	10.814,06	10.918,92	10.700,34	10.903,17	10.921,26	1,5%	-1,4%	-4,2%	8,4%
XUSIN	11.991,49	11.798,40	11.894,95	11.976,88	12.073,43	12.155,36	12.119,01	12.418,51	12.754,68	0,3%	-2,5%	-7,9%	-17,1%
XUMAL	11.580,02	11.267,06	11.423,54	11.522,72	11.679,20	11.778,38	11.519,04	11.560,73	11.756,39	1,3%	0,8%	-4,4%	17,0%
XBANK	15.103,15	14.374,89	14.739,02	14.957,42	15.321,55	15.539,95	14.775,17	14.679,06	14.792,28	2,5%	3,6%	-1,6%	47,6%

BİST 30 HİSSELERİ DESTEK DİRENÇ - HAREKETLİ ORTALAMA - PERFORMANS TABLOSU

Hisse	Kapanış	Destekler		Pivot	Dirençler		Hareketli Ortalamalar			Performans			
		Destek 2	Destek 1		Direnç 1	Direnç 2	5 HO	20 HO	50 HO	Gün. %	Haf. %	Aylık %	Yıllık %
AEFES	170,50	155,77	163,13	168,37	175,73	180,97	165,64	164,85	178,34	5,6%	0,8%	2,8%	12,1%
AKBNK	67,50	64,57	66,03	66,87	68,33	69,17	65,77	64,66	64,82	2,0%	5,0%	1,6%	69,1%
ALARK	75,95	74,22	75,08	76,02	76,88	77,82	77,54	82,79	88,28	0,2%	-6,2%	-15,4%	-42,6%
ASELS	86,00	80,83	83,42	85,28	87,87	89,73	83,52	83,92	80,22	6,2%	2,6%	1,0%	29,5%
ASTOR	104,00	101,73	102,87	104,83	105,97	107,93	106,88	113,28	116,29	-2,1%	-8,7%	-18,8%	-19,5%
BIMAS	510,00	498,00	504,00	510,00	516,00	522,00	515,20	543,98	528,02	1,1%	-8,1%	-0,8%	31,7%
EKGYO	13,77	13,33	13,55	13,70	13,92	14,07	13,72	14,16	14,09	2,3%	-0,9%	-5,7%	18,4%
ENKAI	48,60	46,84	47,72	48,48	49,36	50,12	49,66	49,88	50,13	1,4%	-5,8%	-4,6%	25,4%
EREGL	21,88	21,53	21,71	21,89	22,07	22,25	22,24	22,71	23,43	0,1%	-4,0%	-6,1%	-2,8%
FROTO	889,50	874,50	882,00	890,50	898,00	906,50	898,20	911,83	925,39	0,1%	-4,9%	-4,6%	-8,9%
GARAN	126,30	122,57	124,43	126,57	128,43	130,57	127,28	127,90	129,11	0,2%	-1,6%	-4,5%	103,2%
HEKTS	3,36	3,29	3,33	3,35	3,39	3,41	3,39	3,49	3,72	0,6%	-2,0%	-12,0%	-52,8%
ISCTR	15,18	14,05	14,62	14,90	15,47	15,75	14,65	14,18	14,07	4,7%	5,9%	4,7%	35,9%
KCHOL	149,50	146,43	147,97	149,63	151,17	152,83	150,10	158,59	171,81	-0,4%	-0,3%	-16,5%	-11,2%
KONTR	31,20	30,21	30,71	31,21	31,71	32,21	31,91	33,72	36,64	0,2%	-4,2%	-15,7%	-65,3%
KOZAL	23,20	22,52	22,86	23,14	23,48	23,76	23,57	23,76	23,25	-0,3%	-6,8%	-4,5%	1,8%
KRDMD	26,22	25,89	26,05	26,35	26,51	26,81	27,13	27,60	27,38	-0,8%	-7,5%	-2,8%	-6,2%
MGROS	556,00	546,33	551,17	556,83	561,67	567,33	558,30	575,85	551,21	0,3%	-1,4%	-0,6%	19,2%
PETKM	16,43	16,19	16,31	16,42	16,54	16,65	16,45	16,82	17,62	0,2%	-0,4%	-9,3%	-35,0%
PGSUS	232,50	229,23	230,87	232,43	234,07	235,63	237,28	236,64	227,08	0,2%	-4,1%	1,0%	32,9%
SAHOL	94,40	92,17	93,28	94,17	95,28	96,17	97,14	98,30	98,94	1,7%	-4,9%	-7,5%	19,1%
SASA	3,48	3,42	3,45	3,49	3,52	3,56	3,53	3,53	3,82	0,3%	0,3%	-9,4%	-30,0%
SISE	36,00	35,33	35,67	35,93	36,27	36,53	36,08	36,98	39,41	0,7%	-1,2%	-8,5%	-29,2%
TCELL	105,30	102,10	103,70	104,90	106,50	107,70	105,10	106,21	101,23	1,1%	0,4%	-1,0%	60,9%
THYAO	308,25	302,75	305,50	307,75	310,50	312,75	309,50	314,49	303,25	1,1%	-3,1%	-0,2%	8,0%
TOASO	201,80	189,40	195,60	199,50	205,70	209,60	201,04	209,11	207,28	2,0%	-0,2%	-6,6%	-19,6%
TTKOM	49,00	47,52	48,26	48,82	49,56	50,12	49,07	49,59	47,58	1,7%	-0,9%	-1,4%	46,4%
TUPRS	125,40	121,67	123,53	124,97	126,83	128,27	125,64	133,97	140,27	1,5%	-0,2%	-12,4%	-10,8%
ULKER	109,80	107,40	108,60	110,00	111,20	112,60	112,36	119,45	116,49	-1,1%	-6,6%	-9,0%	0,4%
YKBNK	29,28	27,75	28,51	28,95	29,71	30,15	28,50	29,02	30,22	3,1%	3,8%	-9,8%	30,3%





BİST 30 HİSSELERİ TEMEL VERİLER

Hisse	Çarpanlar		Piy.Değ.(Mn USD)		Karlılık				Büyüme			Borç.	YP
	F/K	PD/DD	Cari	Son Bilanço Dönemi	Aktif Karlılık	Özser. Karlılık	FAVÖK Marjı	Net Kar Marjı	Net Satış Çeyrek	FAVÖK Çeyrek	Net Kar Çeyrek	Net Borç /FAVÖK	Net Poz. (Mn USD)
AEFES	5,12	1,18	2.774	3.410	5,0%	22,0%	20,6%	9,0%	2,8%	1,4%	41,6%	0,60	582
AKBNK	8,28	1,46	9.646	9.574	2,0%	18,8%	-	24,9%	18,3%	-	2,2%	-	458
ALARK	6,68	0,60	908	1.205	0,2%	0,4%	16,1%	62,4%	-1,3%	68,5%	609,2%	-	-136
ASELS	25,63	2,80	10.777	9.386	6,6%	11,5%	26,6%	15,4%	172,7%	221,6%	356,9%	0,53	723
ASTOR	14,12	5,66	2.852	2.282	17,3%	26,7%	36,7%	34,2%	17,4%	24,6%	212,8%	-0,65	23
BIMAS	14,38	3,07	8.510	8.839	8,6%	21,2%	4,3%	3,5%	15,3%	26,4%	-3,8%	0,86	-1
EKGYO	16,29	0,63	1.438	1.340	2,6%	5,8%	19,7%	28,7%	72,2%	86,6%	730,6%	0,40	-
ENKAI	12,00	1,11	8.014	7.973	6,1%	7,9%	21,7%	23,4%	13,8%	-1,8%	-0,9%	-5,43	538
EREGL	11,36	0,65	4.209	4.849	3,7%	6,4%	4,8%	4,9%	13,1%	-41,9%	236,5%	3,06	86
FROTO	8,03	2,71	8.578	9.335	12,1%	35,2%	5,5%	6,9%	34,3%	8,5%	54,1%	2,54	-2.151
GARAN	5,75	1,61	14.578	14.833	4,1%	32,1%	-	43,4%	15,6%	-	14,2%	-	782
HEKTS	-	3,60	778	1.105	-9,1%	-34,3%	-82,6%	-97,0%	-20,4%	-	-	-	-98
ISCTR	8,34	1,19	10.429	9.610	1,6%	15,5%	-	30,9%	37,8%	-	95,7%	-	-470
KCHOL	290,29	0,72	10.419	12.858	0,0%	0,2%	5,3%	0,5%	17,2%	31,0%	-	3,77	221
KONTR	42,24	4,25	557	841	6,3%	26,1%	19,7%	3,3%	1,6%	-15,9%	-81,4%	5,06	-77
KOZAL	30,84	2,67	2.042	2.181	2,2%	2,5%	30,1%	41,7%	-11,0%	-16,2%	-	-3,16	-8
KRDMD	12,51	0,62	562	616	-5,4%	-9,9%	5,3%	-6,7%	31,5%	34,4%	-	0,26	-558
MGROS	15,83	1,86	2.767	2.390	5,5%	17,0%	7,6%	4,2%	15,9%	51,5%	422,4%	-0,44	33
PETKM	2,14	0,67	1.144	1.685	-0,1%	-0,3%	-4,9%	-17,4%	-8,0%	-	-	-	-1.297
PGSUS	5,01	1,54	3.195	3.510	5,2%	20,4%	40,0%	27,0%	50,8%	98,6%	170,8%	3,53	-422
SAHOL	27,99	0,72	5.449	5.998	-0,5%	-5,4%	4,3%	-1,3%	13,1%	-44,1%	-	0,67	840
SASA	4,59	1,40	4.190	5.459	10,8%	25,1%	17,7%	21,2%	1,1%	-3,3%	12,0%	8,10	-2.730
SISE	5,97	0,62	3.031	3.873	2,0%	4,5%	7,1%	1,9%	2,6%	1,4%	-66,5%	5,71	-139
TCELL	5,35	1,33	6.366	6.144	8,6%	19,1%	42,8%	37,3%	14,7%	-7,7%	391,7%	0,29	149
THYAO	2,33	0,69	11.690	11.537	7,7%	18,5%	26,6%	23,2%	21,3%	73,5%	69,6%	2,16	-8.344
TOASO	19,32	2,14	2.773	2.911	5,1%	10,4%	2,3%	0,6%	54,7%	182,2%	-37,7%	0,87	376
TTKOM	6,68	1,27	4.713	5.113	2,2%	4,7%	40,4%	2,8%	22,4%	12,2%	-19,4%	1,01	46
TUPRS	13,19	0,86	6.640	7.762	3,7%	6,4%	5,0%	2,2%	7,6%	-29,6%	-38,8%	-1,08	-94
ULKER	6,75	1,50	1.114	1.517	6,4%	24,5%	15,9%	2,6%	18,9%	-3,4%	-62,7%	1,70	-202
YKBNK	8,52	1,28	6.797	7.343	1,4%	15,6%	-	15,5%	28,6%	-	32,2%	-	201

TEMETTÜ TAKVİMİ

Kod	Piyasa Değeri (Bin TL)	Net Kar (Bin TL)	Brüt Tem. Tutarı (Bin TL)	Tem. Dağ. Oranı	Hisse Başına Brüt Tutar	Hisse Başına Net Tutar	Tem. Verimi	Tem. Dağıtım Tarihi	Tem. Ödeme Kalan Gün	Tem. Ödeme Bilgisi
AKCNS	33.828.696,96	1.672.507,00	1.200.000	71,75%	6,27	5,33	3,55%	24.03.2025	26	24.03.2025
NUHCM	38.604.895,20	1.834.507,05	1.517.157	82,70%	10,10	8,59	3,93%	25.03.2025	27	Avans : 25.03.2025
AGESA	25.470.000,00	2.754.603,62	1.000.000	36,30%	5,56	4,72	3,93%	26.03.2025	28	26.03.2025
BRISA	24.211.024,03	1.518.775,31	649.777	42,78%	2,13	1,81	2,68%	28.03.2025	30	28.03.2025
TTRAK	64.493.100,94	5.740.536,19	4.850.000	84,49%	48,47	41,20	7,52%	02.04.2025	35	02.04.2025
AFYON	5.844.000,00	429.115,62	400.000	93,21%	1,00	0,85	6,84%	08.04.2025	41	08.04.2025
KSTUR	14.007.135,88	71.722,32	59.424	82,85%	14,00	11,90	0,42%	21.04.2025	54	21.04.2025
ENJSA	68.442.946,64	-4.852.783,00	3.389.668	-69,85%	2,87	2,44	4,95%	14.05.2025	77	14.05.2025
AKSA	50.116.500,00	1.136.625,00	1.864.800	164,06%	0,48	0,41	3,72%	21.05.2025	84	21.05.2025
CEMTS	4.930.000,00	-29.826,84	110.000	-368,80%	0,22	0,19	2,23%	28.05.2025	91	28.05.2025



ŞİRKETLERDEN HABERLER

ENJSA	26.02.2025 21:54 Enerjisa Enerji A.Ş. Genel Kurula Kar Payı Dağıtım Önerisi Haberin Devamı
ENJSA	26.02.2025 21:53 Enerjisa Enerji A.Ş. Kar Dağıtım Politikasının Güncellenmesi Haberin Devamı
OTKAR	26.02.2025 21:32 Otokar Otomotiv ve Savunma Sanayi A.Ş. Olağan Genel Kurul Daveti ve Bilgilendirme Notları Haberin Devamı
OTKAR	26.02.2025 21:31 Otokar Otomotiv ve Savunma Sanayi A.Ş. 2024 Yılı Kar Dağıtım Önerisi Haberin Devamı
OTKAR	26.02.2025 21:31 Otokar Otomotiv ve Savunma Sanayi A.Ş. Güncellenen Kâr Dağıtım Politikası'nın Genel Kurul Onayına Sunulması Haberin Devamı
BRISA	26.02.2025 21:19 Brisa Bridgestone Sabancı Lastik San.Ve Tic.A.Ş. Genel Kurul'a sunulmak üzere 2024 yılı kârının kullanım şeklinin belirlenmesi hakkında Haberin Devamı
ENJSA	26.02.2025 21:11 Enerjisa Enerji A.Ş. 31.12.2024 Faaliyet Raporu Haberin Devamı
BRISA	26.02.2025 20:44 Brisa Bridgestone Sabancı Lastik San.Ve Tic.A.Ş. 2024 Yılı Olağan Genel Kurul Toplantı Tarihi, Gündemi ve Ortaklarımızın Davet Edilmesi Haberin Devamı
GUBRF	26.02.2025 20:01 Gübre Fabrikaları T.A.Ş. Pay Geri Alım İşlemlerine İlişkin Bildirim Haberin Devamı
BRISA	26.02.2025 18:58 Brisa Bridgestone Sabancı Lastik San.Ve Tic.A.Ş. Brisa 2024 4.Dönem Faaliyet Raporu Haberin Devamı
AHGAZ	26.02.2025 18:30 Ahlatıcı Doğal Gaz Dağıtım Enerji Ve Yatırım A.Ş. 26.02.2025 Tarihli Pay Geri Alım İşlemleri Haberin Devamı
HTTBT	26.02.2025 18:15 Hitit Bilgisayar Hizmetleri A.Ş. 2024 Yılına İlişkin Olağan Genel Kurul Toplantısı Çağrısı Haberin Devamı
AEFES	26.02.2025 15:11 Anadolu Efes Bıracılık Ve Malt Sanayi A.Ş.,İş Finansal Kiralama A.Ş.,Vestel Elektronik Sanayi Ve Ticaret A.Ş.,Yapı ve Kredi Bankası A.Ş.,Ak Yatırım Menkul Değerler A.Ş.,Akdeniz Faktoring A.Ş.,Atılım Faktoring A.Ş.,Bereket Varlık Kiralama A.Ş.,Deniz Faktoring A.Ş.,Şeker Yatırım Menkul Değerler A.Ş.,Merkezi Kayıt Kuruluşu A.Ş.,ZKB Varlık Kiralama A.Ş.,Hedef Araç Kiralama Ve Servis A.Ş.,Bnp Paribas Issuance B.V. Borçlanma Araçları, Yatırım Fonları ve Varant İtfa/Kupon/Getiri/Nakdi Uzlaşma Ödeme İşlemleri Haberin Devamı
HLGYO	25.02.2025 19:22 Halk Gayrimenkul Yatırım Ortaklığı A.Ş. Şirketimiz hakim ortağı Türkiye Halk Bankası A.Ş.'nin 31.12.2024 tarihli finansal sonuçlarının ilanı hakkında Haberin Devamı
ASELS	25.02.2025 18:49 Aselsan Elektronik Sanayi Ve Ticaret A.Ş. 25 Şubat 2025 1259 Sayılı Yönetim Kurulu Kararı Haberin Devamı
AHGAZ	25.02.2025 18:30 Ahlatıcı Doğal Gaz Dağıtım Enerji Ve Yatırım A.Ş. 25.02.2025 Tarihli Pay Geri Alım İşlemleri Haberin Devamı
BORSK	25.02.2025 18:20 Bor Şeker A.Ş. Faaliyet Raporu Haberin Devamı
DARDL	25.02.2025 16:57 Dardanel Önentaş Gıda Sanayi Anonim Şirketi,İş Finansal Kiralama A.Ş.,Ak Yatırım Menkul Değerler A.Ş.,Atılım Faktoring A.Ş.,Korteks Mensucat Sanayi Ve Ticaret A.Ş.,Nurol Yatırım Bankası A.Ş.,Orfin Finansman A.Ş.,Katılım Varlık Kiralama A.Ş.,Merkezi Kayıt Kuruluşu A.Ş. Borçlanma Araçları, Yatırım Fonları ve Varant İtfa/Kupon/Getiri/Nakdi Uzlaşma Ödeme İşlemleri Haberin Devamı
PATEK	25.02.2025 16:22 Pasifik Teknoloji A.Ş. SPK'ya başvuru yapılması hakkında Haberin Devamı
EKGYO	25.02.2025 15:51 Emlak Konut Gayrimenkul Yatırım Ortaklığı Anonim Şirketi İstanbul Esenler Atışalanı 2. Etap İhalesi 2. Oturum Tarihi Haberin Devamı

ING Yatırım Menkul Değerler A.Ş.

Unvan : ING Yatırım Menkul Değerler A.Ş.
Adres : Reşit Paşa Mahallesi Eski Büyükdere Cad. No:8 Kat:10 34467 Sarıyer/İstanbul
E-Posta : ingyatirim@ingyatirim.com.tr
Tel : 0850 222 0 600

YASAL UYARI

Bu Bülten; bir veya daha fazla sermaye piyasası aracı veya bunları ihraç eden ortaklıklar ve kuruluşlar ile piyasa eğilimleri hakkında, belirli bir kişiye veya mali durumları, risk ve getiri tercihleri benzer nitelikteki bir gruba yönelik olmamak kaydıyla, ING Yatırım Menkul Değerler A.Ş. müşterilerine ve/veya dağıtım kanallarına yönelik olarak ING Yatırım Menkul Değerler A.Ş.'nin anlaşmalı olduğu dışarıdan hizmet sağlayıcı kuruluşlar tarafından hazırlanmakta olup, Bu Bülten içerisinde sunulan bilgi, analiz, veri ve yorumlar yatırım danışmanlığı faaliyeti kapsamında değildir. Bu Bülten; genel nitelikte yorum ve tavsiye sunulması amacıyla, sermaye piyasası araçlarının mevcut veya gelecekteki fiyat veya değerlerine ilişkin araştırmalardan veya diğer bilgilerden yararlanılarak genel yatırım tavsiyesi olarak hazırlanmaktadır. Yatırım danışmanlığı hizmeti, yetkili kuruluşlar tarafından kişilerin risk ve getiri tercihleri dikkate alınarak kişiye özel sunulmakta olup, genel yatırım tavsiyeleri ise kişiye özel olmayan yatırım stratejileri veya tavsiyeleri içermektedir. Bu sebeple, Bu Bülten içerisinde sunulan bilgi, analiz, veri ve yorumlar mali durumunuz ile risk ve getiri tercihlerinize uygun olmayabileceği gibi, sadece Bu Bülten'e dayanılarak yatırım kararı verilmesi beklentilerinize uygun sonuçlar doğurmayabilir.

